

[Home »](#)

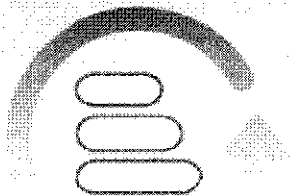

AGGIORNAMENTO Graduatorie d'Istituto

[Graduatorie d'Istituto](#)

[Personale docente ed
educativo](#)

[Personale ATA](#)

[Vai a tutte le news](#)

Utili

[MODULISTICA](#)

[PERSONALE DOCENTE -
SEDI ESPRIMIBILI](#)

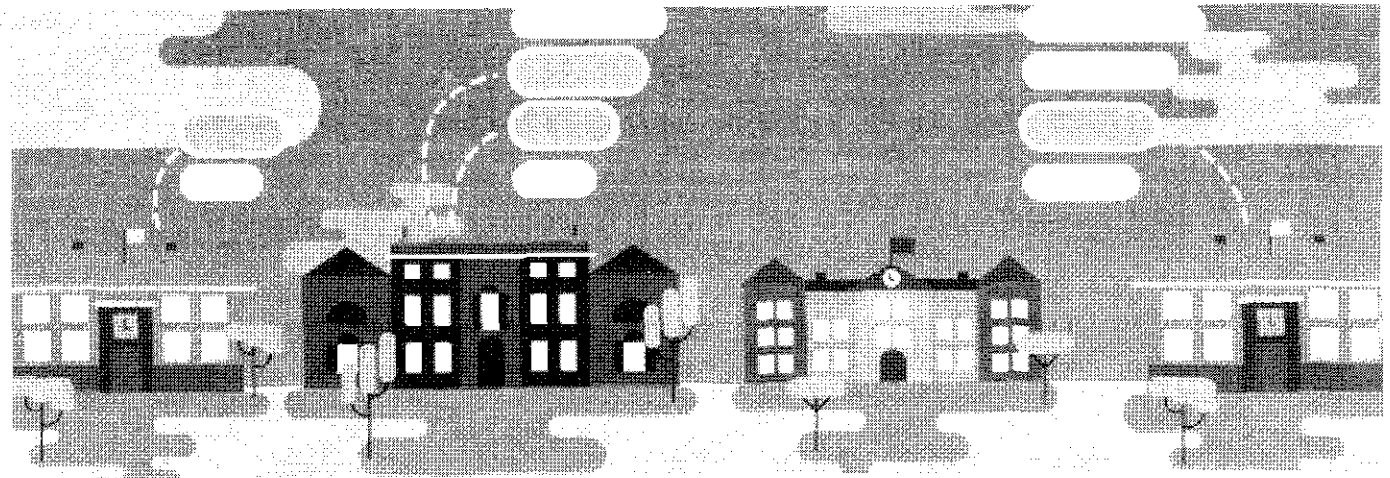

Personale docente ed educativo

È stato approvato il Decreto Ministeriale n. 374 dell'1 giugno 2017, di aggiornamento della II e la III fascia delle graduatorie di circolo e di istituto del personale docente ed educativo con validità per gli anni scolastici 2017/2018, 2018/2019 e 2019/2020.

Per le domande c'è tempo **fino al 24 giugno 2017** e si possono utilizzare i modelli A/1, A/2 e A/2bis.

Per la scelta delle sedi sarà disponibile tramite POLIS il modello B dal 1 al 20 luglio 2017.

La I fascia delle graduatorie di cui al presente decreto è aggiornata a decorrere dall'anno scolastico 2019/2020, in attuazione di quanto disposto dall'art. 1, comma 10 bis del Decreto Legge 30 dicembre 2015 n. 210, convertito in Legge 25 febbraio 2016 n. 21.

DOCUMENTI

FAQ

MODELLO A1

Riservato a chi chiede l'inclusione in graduatorie di II fascia per gli insegnamenti per cui è in possesso della relativa abilitazione o idoneità, ai sensi dell'art.2 del decreto.

MODELLO A2

Riservato all'aspirante che chiede l'inclusione nelle graduatorie di III fascia per gli insegnamenti per cui è in possesso del relativo titolo di studio secondo le indicazioni di cui all' art. 2 del decreto, esclusivamente per uno dei seguenti casi:

- aspiranti che chiedono l'inclusione in terza fascia soltanto per insegnamenti in cui non figuravano nelle precedenti graduatorie di circolo e di istituto del triennio scolastico 2014/2017;
- aspiranti che chiedono l'inclusione in terza fascia soltanto per insegnamenti in cui già figuravano nelle precedenti graduatorie di circolo e di istituto del triennio scolastico 2014/2017.

MODELLO A2 bis

Riservato all'aspirante che chiede l'inclusione in terza fascia sia per gli insegnamenti per cui è già iscritto in graduatorie di terza fascia del precedente triennio scolastico 2014/17, che per nuovi insegnamenti.

MODELLO B

È il modello per la scelta delle sedi che sarà disponibile nella sezione dedicata "Istanze on line – presentazione delle Istanze via web – Inserimento mod. B", conformemente al codice dell'amministrazione digitale, di cui al decreto legislativo 7 marzo 2005, n. 82, nei termini indicati.

Documenti utili

Circolare di trasmissione dm

**D.M. di aggiornamento delle graduatorie di circolo
e di istituto personale docente ed educativo n. del**

Tabella di valutazione A della II fascia di istituto

Tabella di valutazione B di III fascia di istituto

Elenco scuole speciali 2017/18

Elenco scuole slovene 2017/18

Elenco istituti omnicomprensivi 2017/18

**Elenco Ist. scol. con sez. ad indirizzo musicale o
coreutico 2017/18**

D.P.R. n. 19/2016

**Tabella confluenza classi di concorso
e relativi codici meccanografici esprimibili**

D.M. n. 92/2015

**Nota prot. n. 5274/R.U./U del 7 ottobre 2013
e relativo Allegato A**

Nota revisione classi di concorso